Un Appart Pour Quatre

#Scénario TASS
#Dessin ORTHODOX

TOOMICS.COM

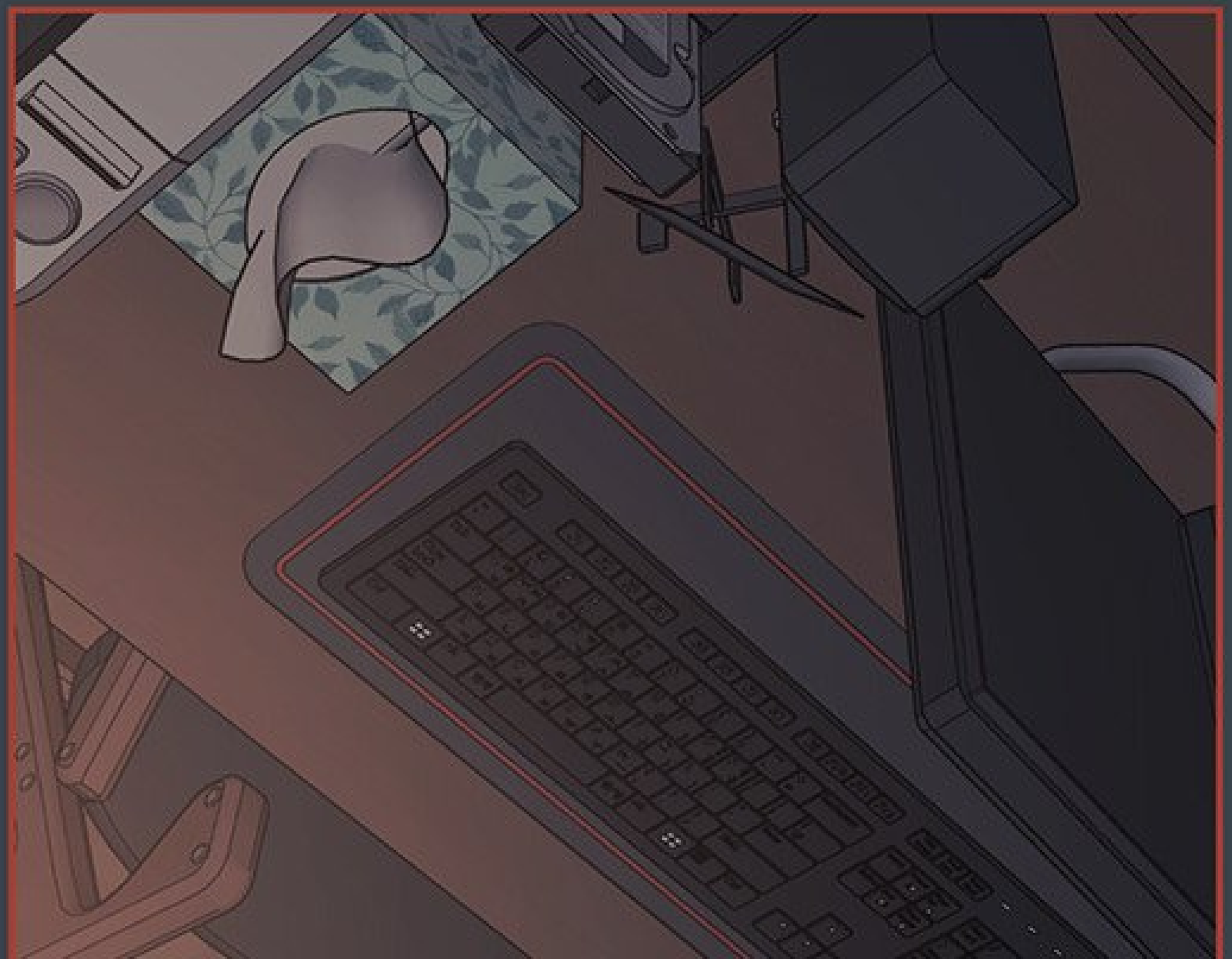

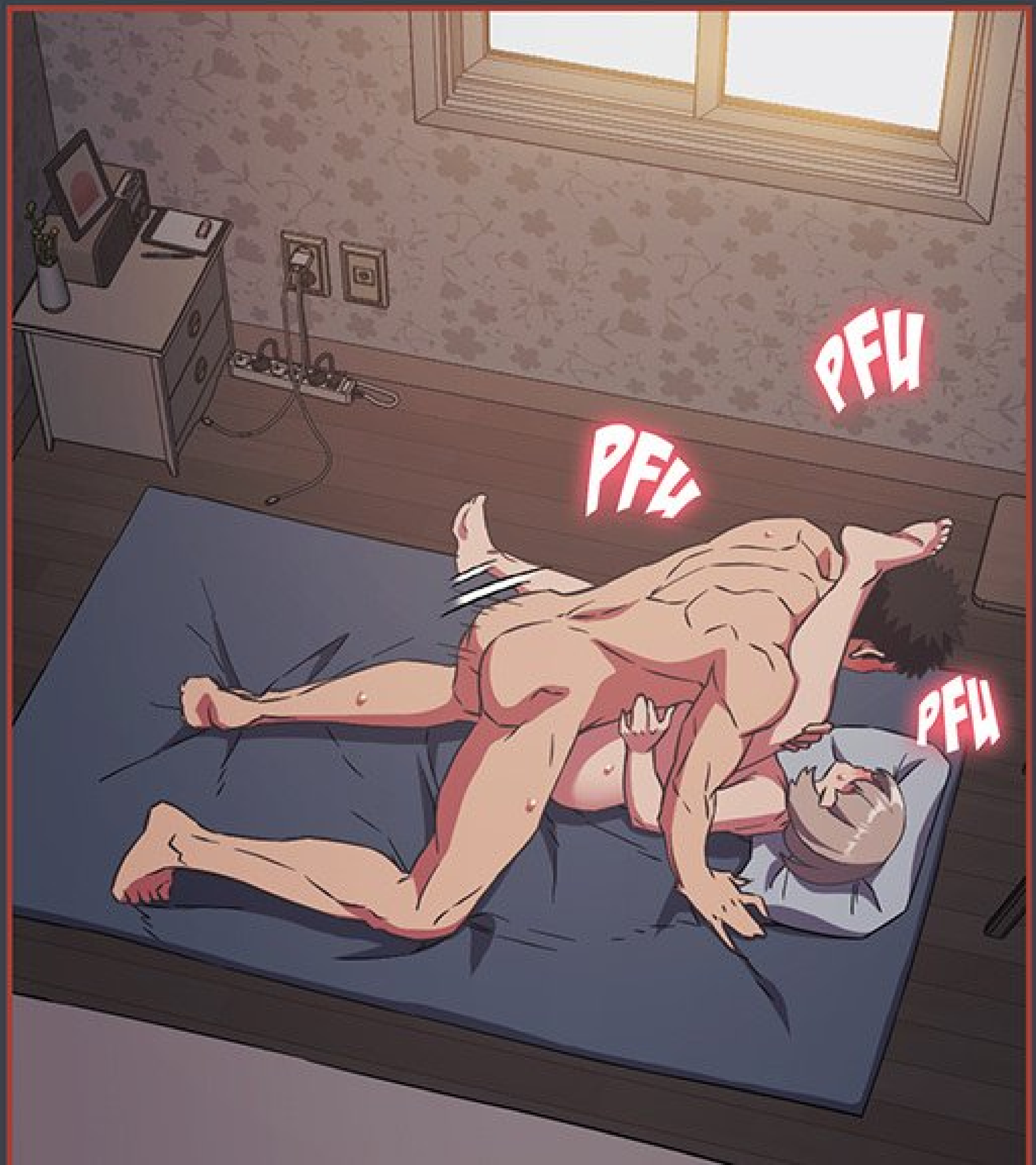
PFH
PFH
PFH

HAAN

HAAN

PAF

PAF

PAF

AÏE

ARGH... DANA, JE CROIS QUE JE VAIS ENCORE JOUIR...!

ARGH...!

SPLAT

BRR

BRR

SPLAT

SPLAT

~~~~?!!!!!.....

BRR
~~~~

BRRR
BRRR
BRRR

BRR
POP
PLIC

BRR

PFU

PFU

PFU

HAA

HAA

JOEY...

TU... AIMES LE SEXE, HEIN...?

HAA
HAA
FRSH

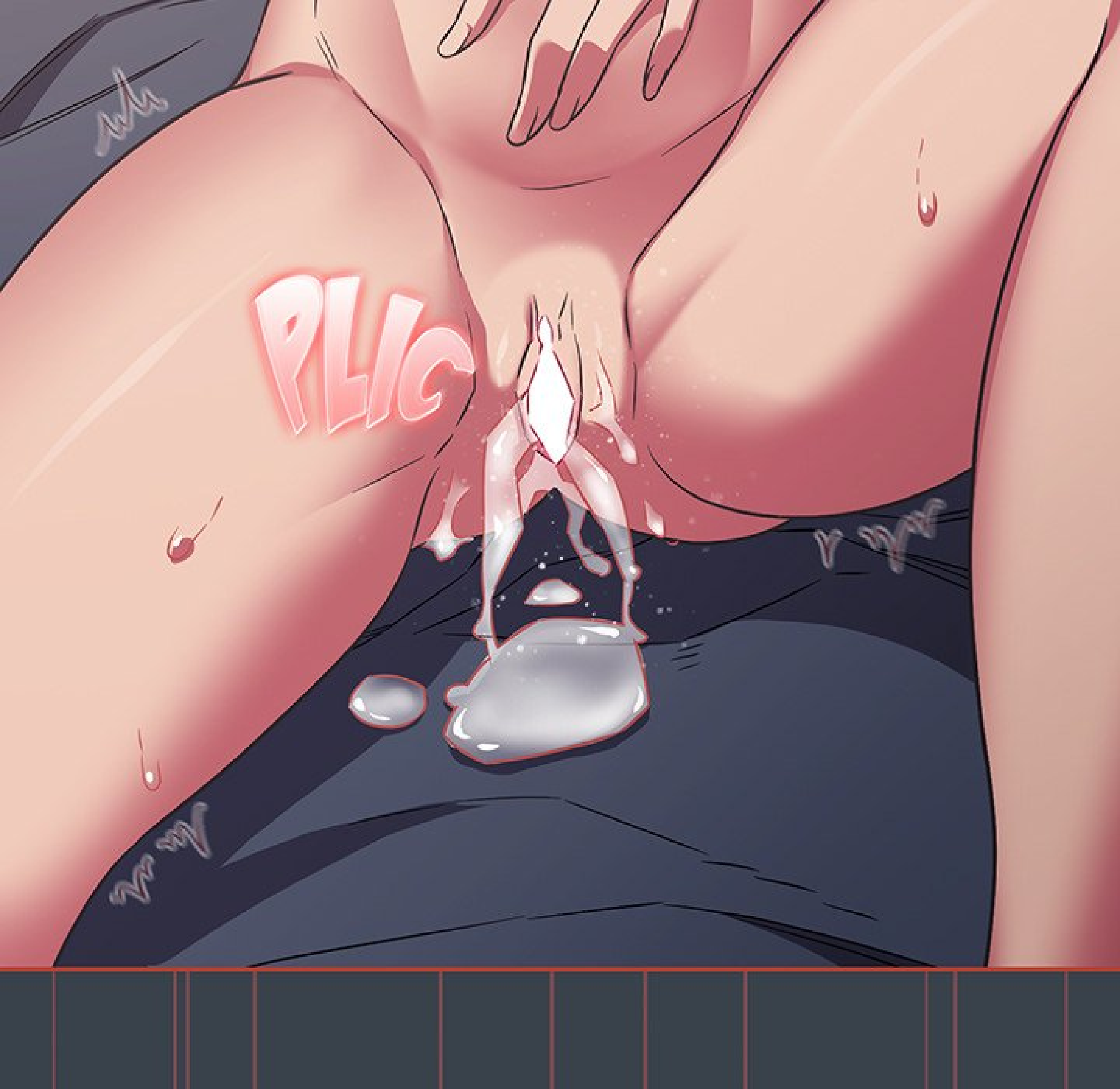
PLIC

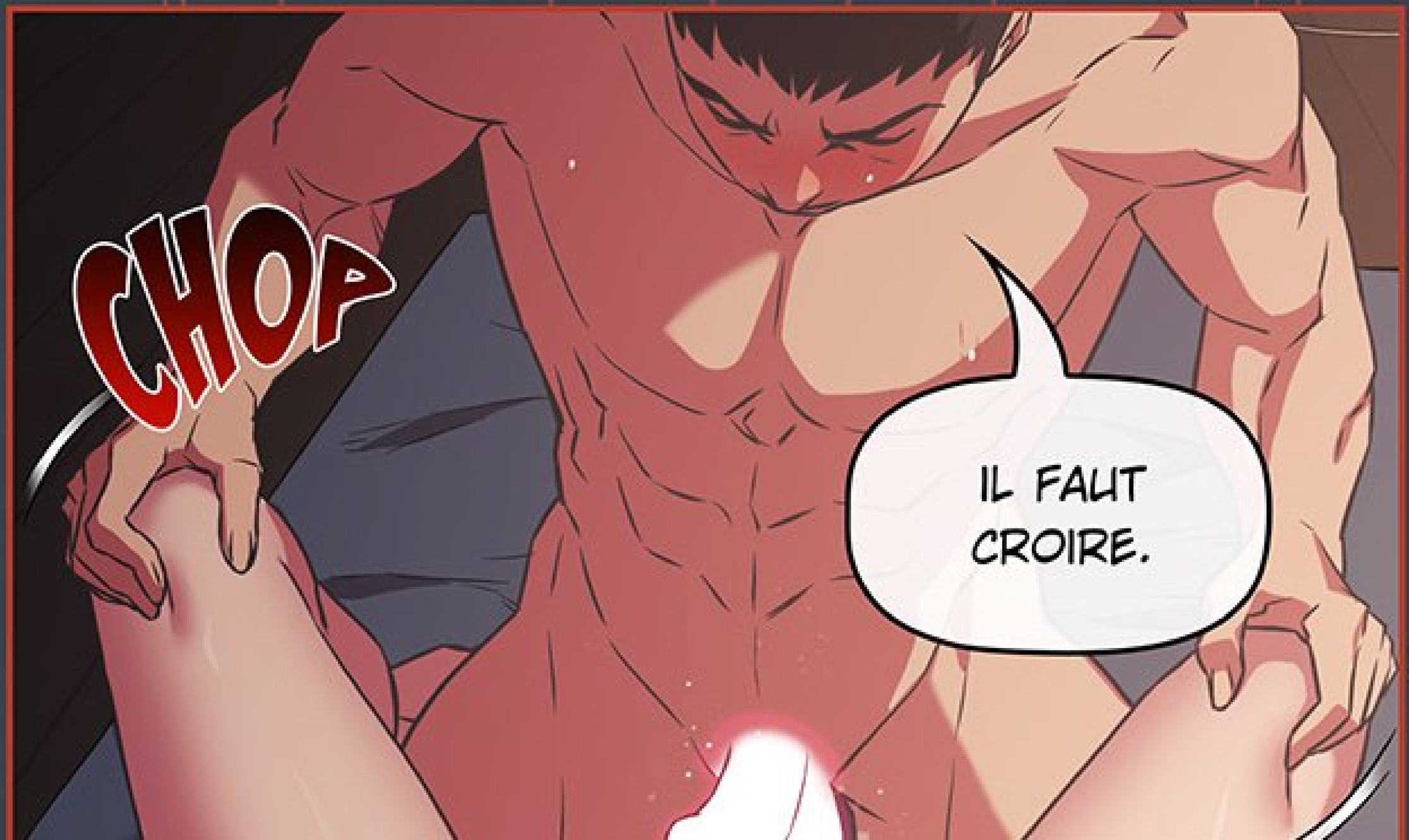
CHOP
IL FAUT CROIRE.

JE NE PENSE PAS POUVOIR M'ARRÊTER...

FASH

FASH

ACCROCHE-TOI ENCORE UN PEU.

HAA...

HAA

111
BAG

HAP
TOOMICS.COM

iiii

ahhh

ahhh

HAN
HUFF
HAA

HAAN
PAF
PAF
PAF

JE NE PEUX
PAS M'ARRÊTER...

URGH

CHAQUE FOIS QUE
JE LA PÉNÈTRE, JE SENS
SA CHATTE S'ACCROCHER
À MA QUEUE...

SPLISH
SPLISH

SA CHATTE
S'ENROULE AUTOUR
DE MON ENGIN...

SPLISH

SPLISH

SPLASH

JUSQU'À MES COUILLES...

JE POURRAIS
FAIRE ÇA H24 !

HAA

HAA

PAF

PAF

CHOP

J-J...

JOEY...

HAA

PAF
PAF

PAF

J-JOEY...

PAF

PFH

PFH

PFH

PAF

TU N'AS PAS ENCORE FINI...?

SI TU CONTINUES
DE ME BAISER AINSI...

BRR

BRA

JE...

PAF

HAN

HAN

PAF

PAF

JE NE SAIS PAS CE QU'IL VA SE PASSER POUR MOI...

S'IL TE PLAÎT...? VITE...

GWH

FAIS VITE...

AÏE

ARGH

ELLE ACCROCHE MA QUEUE...!

TOOMICS.COM

BRA

BRR

BRA
BRR

BRR
BRR

HAA
HAA

HAA

ON DEVRAIT SE LAVER, HEIN...?

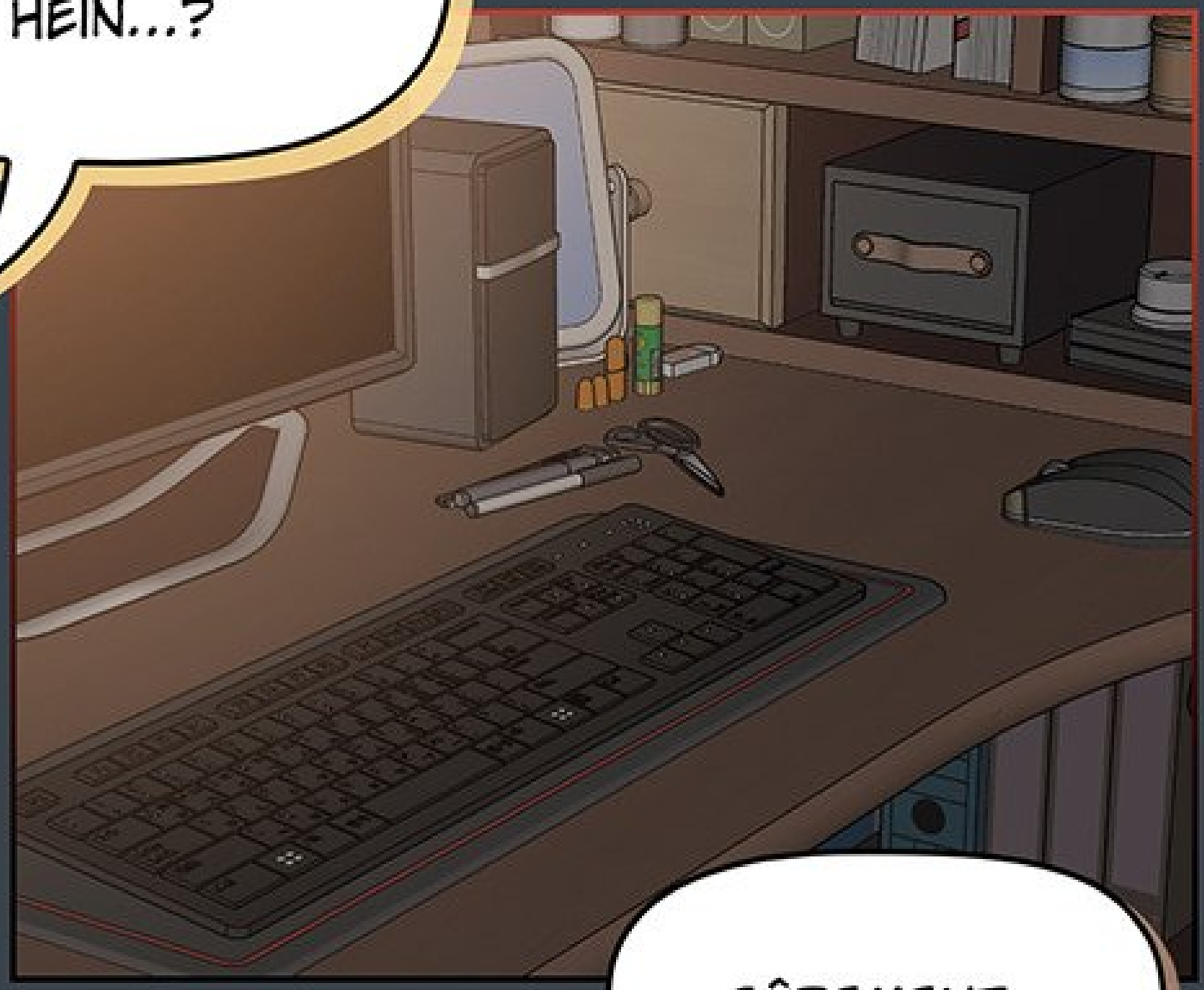

SÛREMENT...

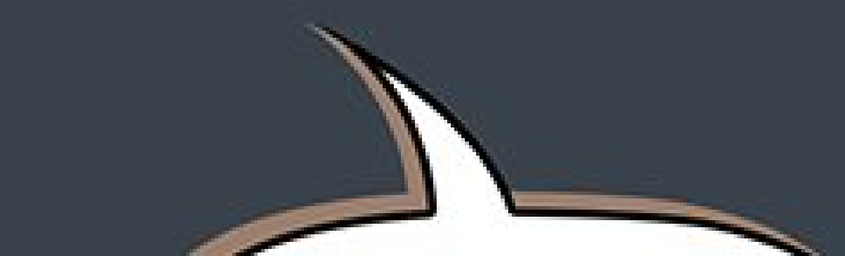

AH... ÇA NE
FAIT QUE SORTIR...

PLIC
PLOC

TU AS TELLEMENT JOUI...

PLIP

OUPS...

DIRE QUE CETTE

CHOSE ÉTAIT EN MOI...

ELLE A L'AIR MIGNONNE, LÀ...

FWIP

EUH...

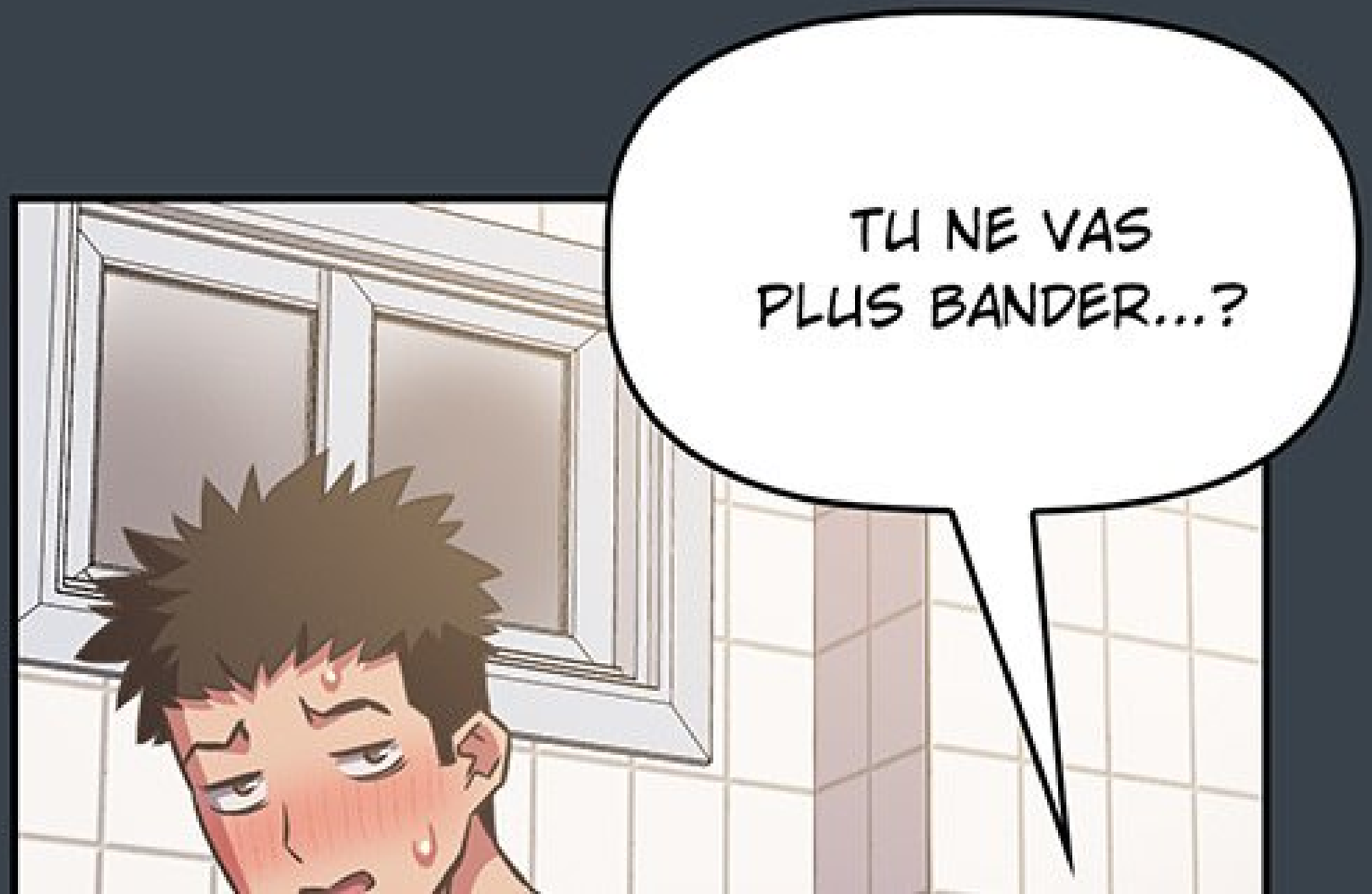
TU NE VAS
PLUS BANDER...?

EUH, JE
NE SAIS PAS...

C'EST SI
GÊNANT...!

ELLE...
VA BIEN...?

FRSH

FRSH

JE VEUX DIRE,
COUCHER ENSEMBLE

COUCHER ENSEMBLE,
D'ACCORD, MAIS PRENDRE
UNE DOUCHE ENSEMBLE...?

IL N'Y A QUE
MOI QUI M'EN
INQUIÈTE ?

ATTENDS...
QU'EST-CE QUE
ÇA FAIT DE NOUS,
ALORS...?

UN,
DEUX...

BLUSH

ON A COUCHÉ ENSEMBLE... ET CE SERAIT MAL DE FAIRE COMME SI RIEN NE S'ÉTAIT PASSÉ...

NE T'EN
FAIS PAS.

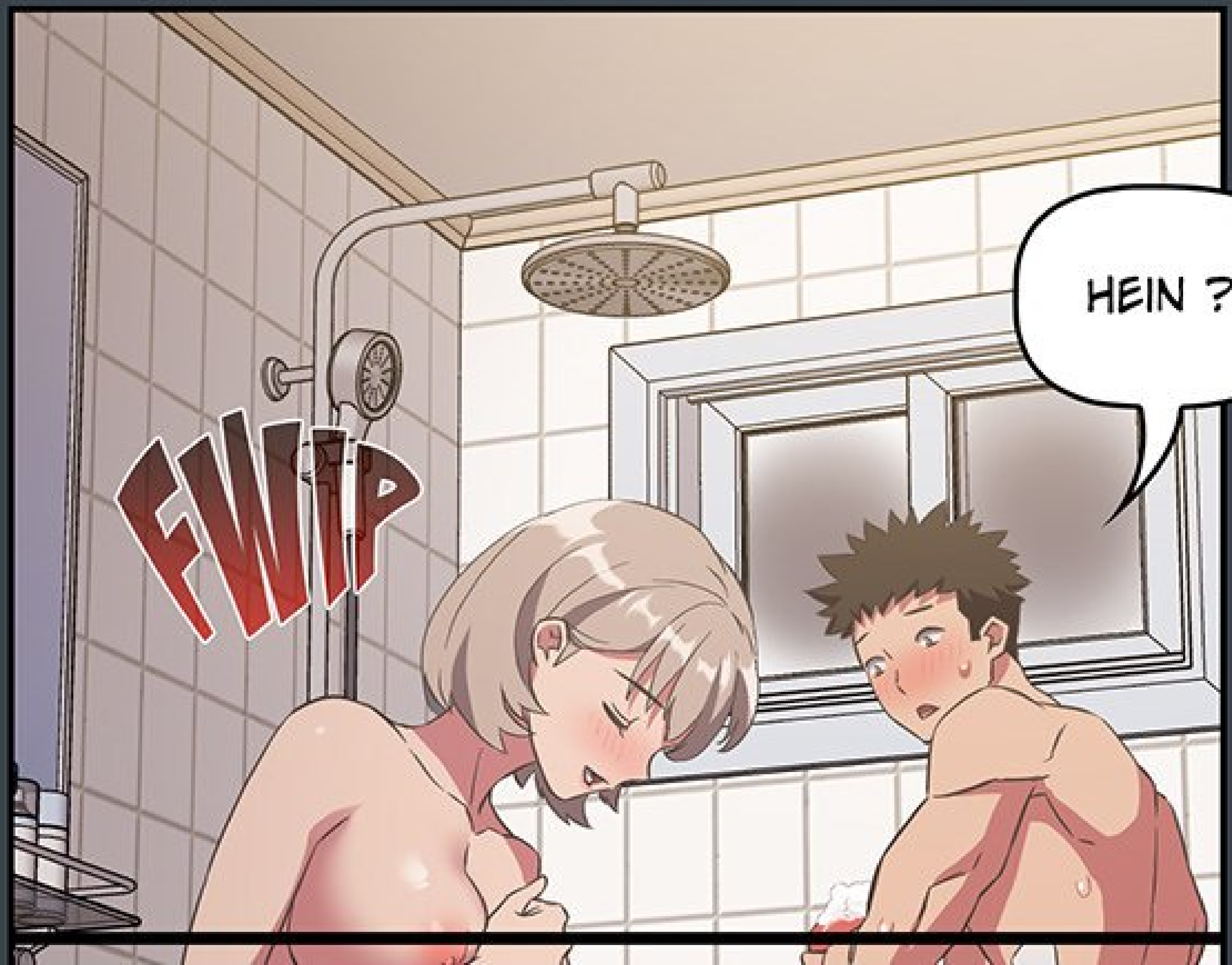
FWIP
HEIN ?

JE CROIS SAVOIR
À QUOI TU PENSES.
TOUT IRA BIEN.

O-OUI...
TU AS RAISON...

♩ ♩

AH... JE N'ÉTAIS PAS LE SEUL À M'EN FAIRE...

OUI. J'AI CALCULÉ MES JOURS.

?

TES JOURS ?

TU N'ÉTAIS PAS
INQUIET POUR ÇA ?

JE PENSAIS QUE
TU AVAIS PEUR QUE
JE TOMBE ENCEINTE.

BOOM

BOOM

ENCEINTE...?!

AH, PUTAIN...!
J'AI JOUI EN ELLE
SANS MÊME Y
PENSER...

?

M-MAIS J'AI JOLI EN TOI...

HUM... ÇA DEVRAIT ÊTRE BON.

JE CROIS QU'AUJOURD'HUI EST UN JOUR SANS RISQUE.

JE CROIS...?

POURQUOI JE
SENS LE DOUTE
DANS TA VOIX...?

JE PLAISANTE.
C'EST PAS UN TRUC
QUE TU PEUX NE PAS
SAVOIR.

HAHA

ET...

FWIP

SI TU ES
INQUIET...

FWIP
FWIP

LA PROCHAINE FOIS, ON POURRA UTILISER UNE CAPOTE...

L-LA PROCHAINE FOIS...?

TOOMICS.com

?!
?
HAH

UN SOUCI ?

CRAC

HAHA... UNE SECONDE...

C'EST BIZARRE...

HAHA

PLIC

PLOC

JE PENSAIS AVOIR TOUT RINCÉ...

J'ESPÈRE QUE ÇA NE VA PAS SORTIR TOUTE LA JOURNÉE...

GLOUPS

HAH

TU DISAIS QUE
TU NE POURRAIS PAS
ÊTRE DE NOUVEAU
PUR...

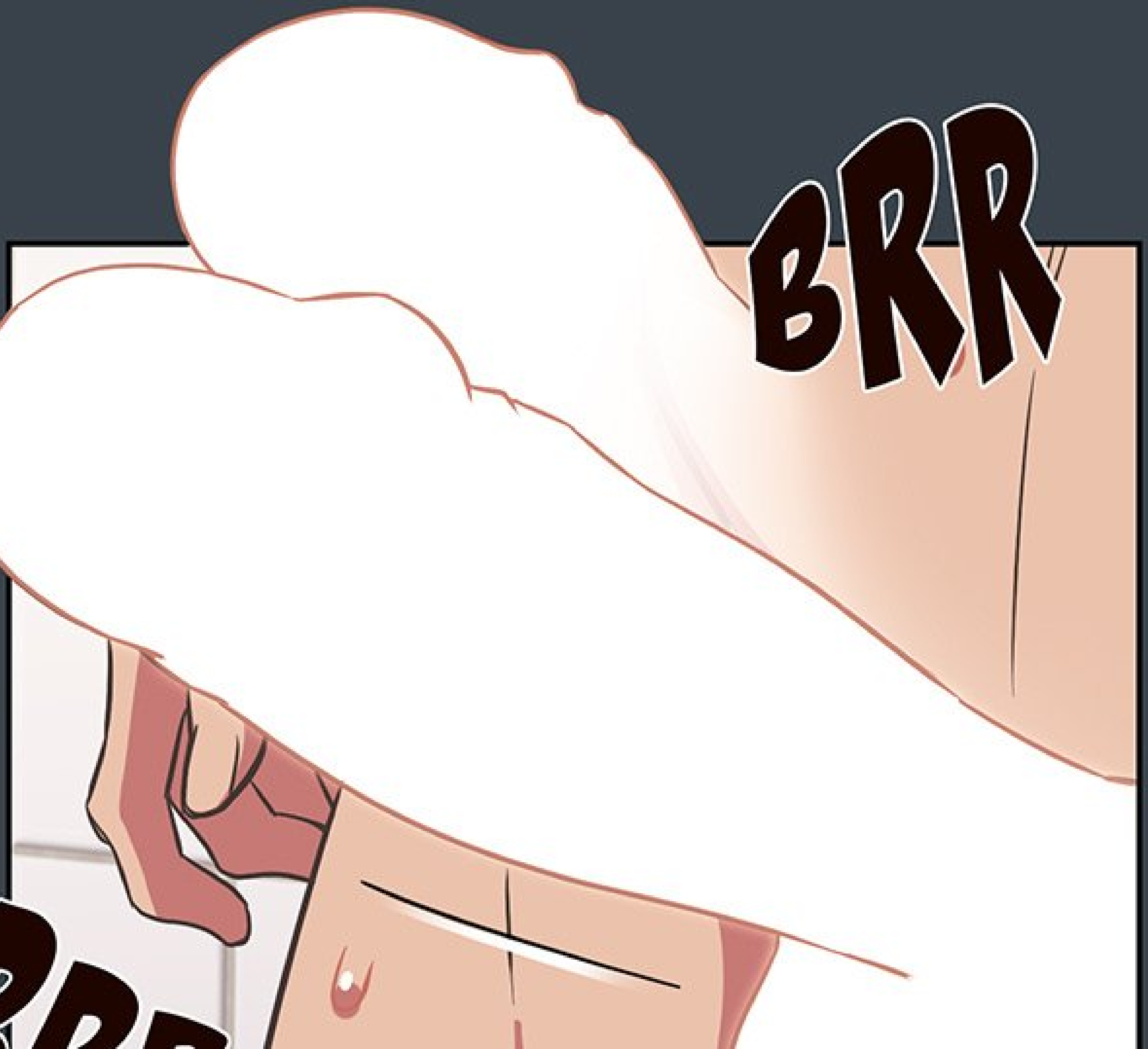
BRR
BRR

BRR

JE... NE PEUX PAS LE CONTRÔLER...

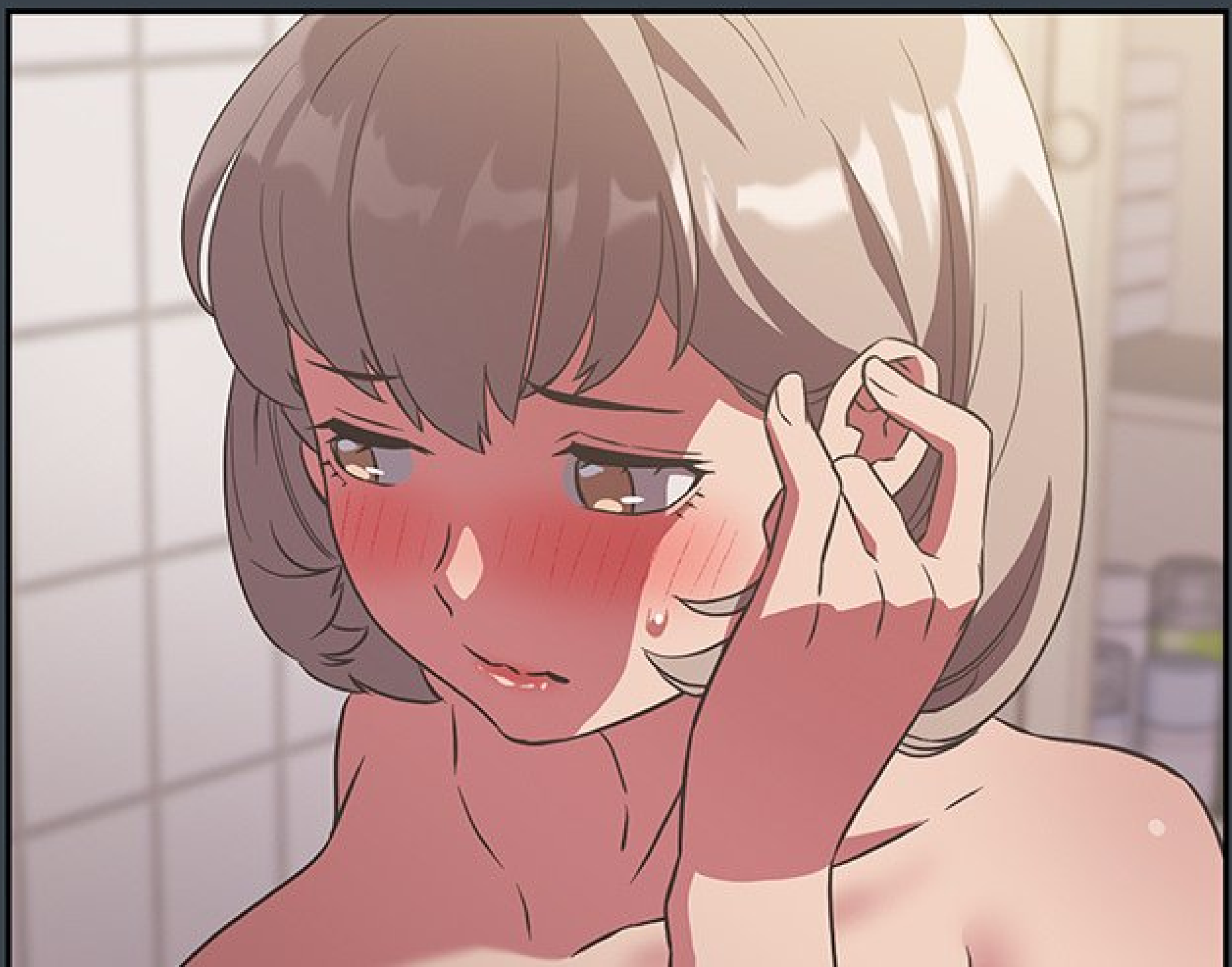

HIH!

JE N'AI PAS
LE CHOIX,
ALORS.

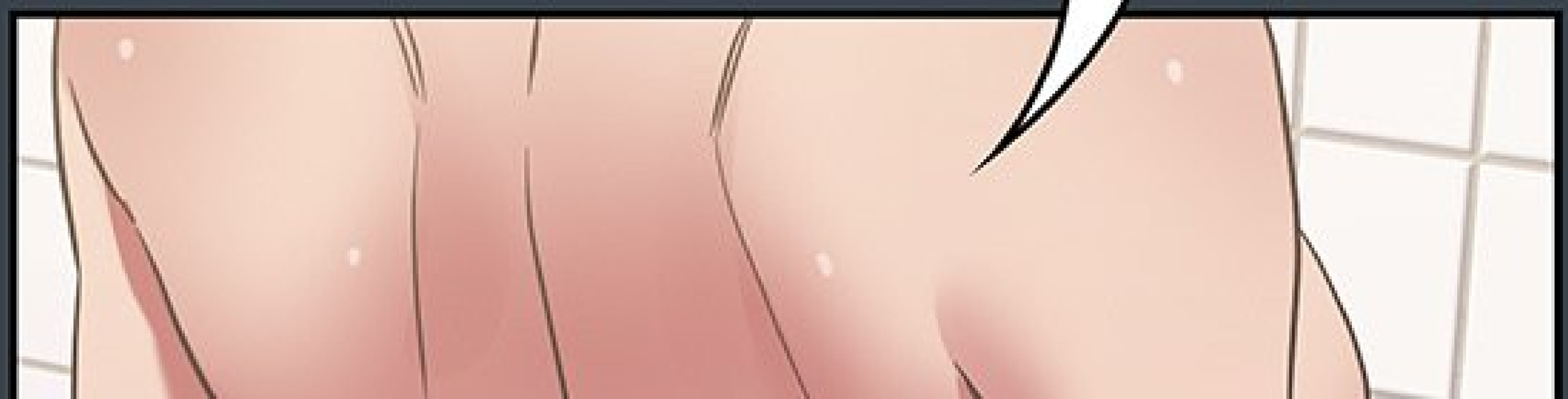

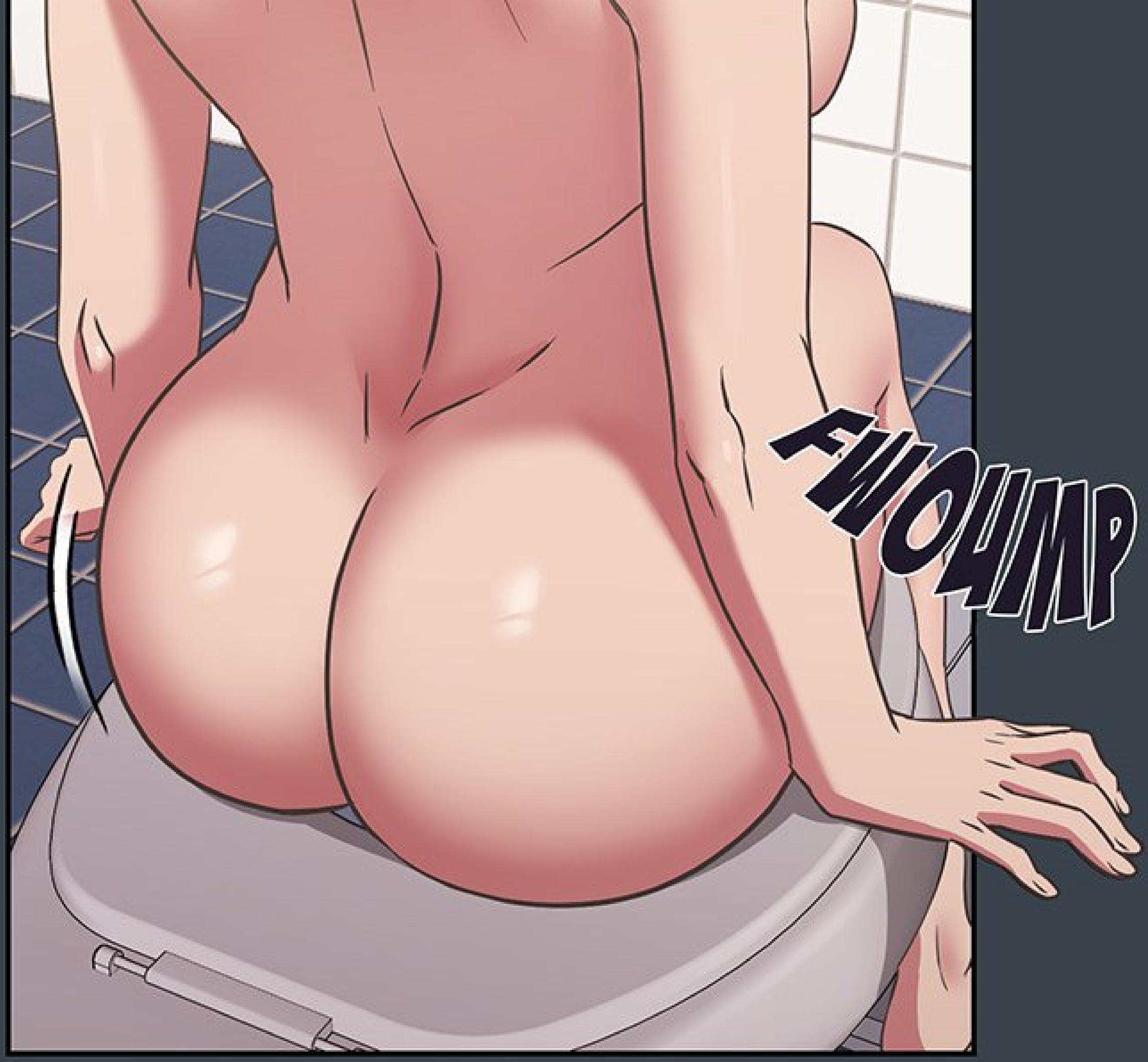
FMOMP

JE NE SAIS PAS COMBIEN DE TEMPS JE VAIS RESTER ICI, MAIS...

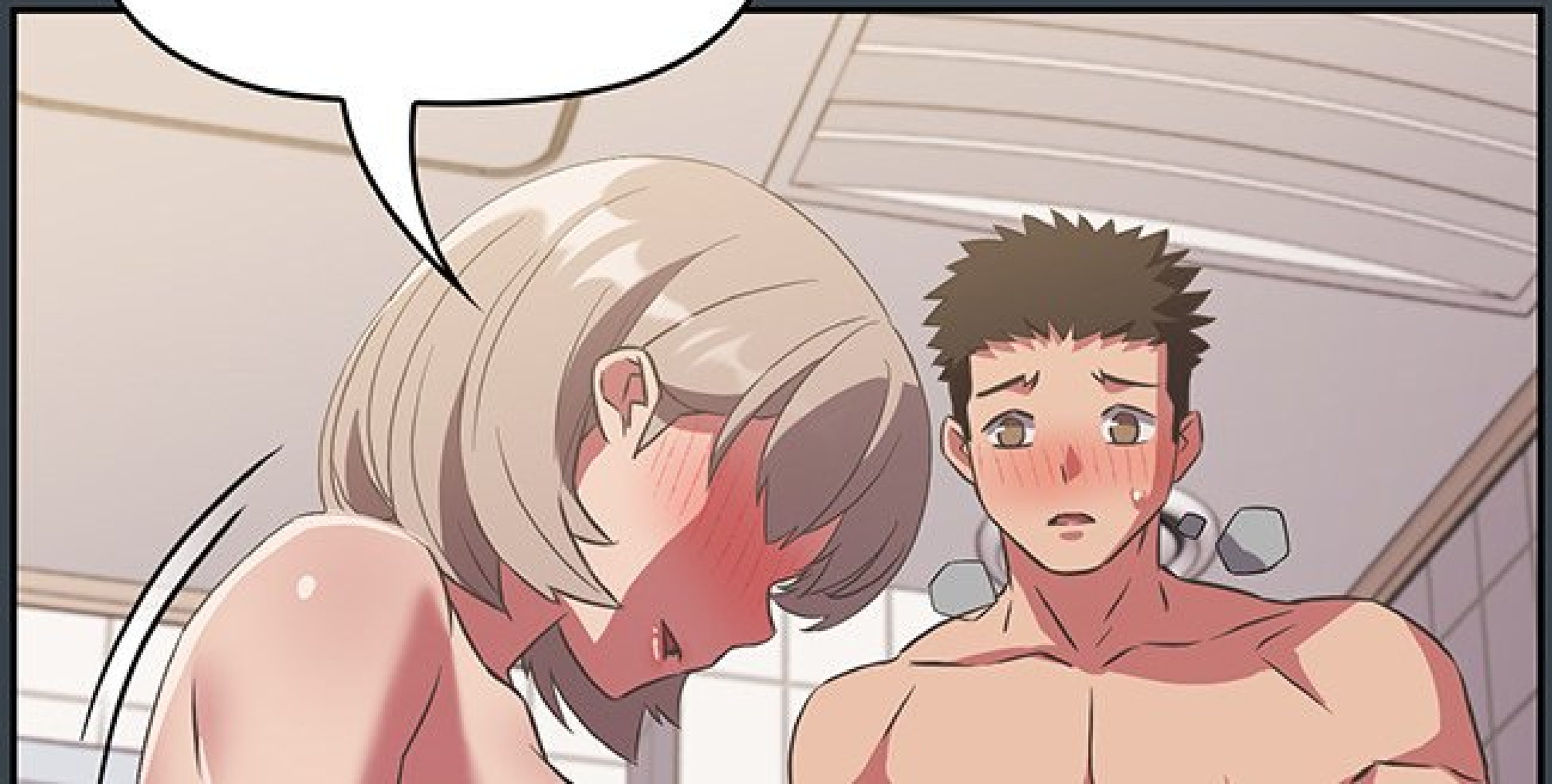

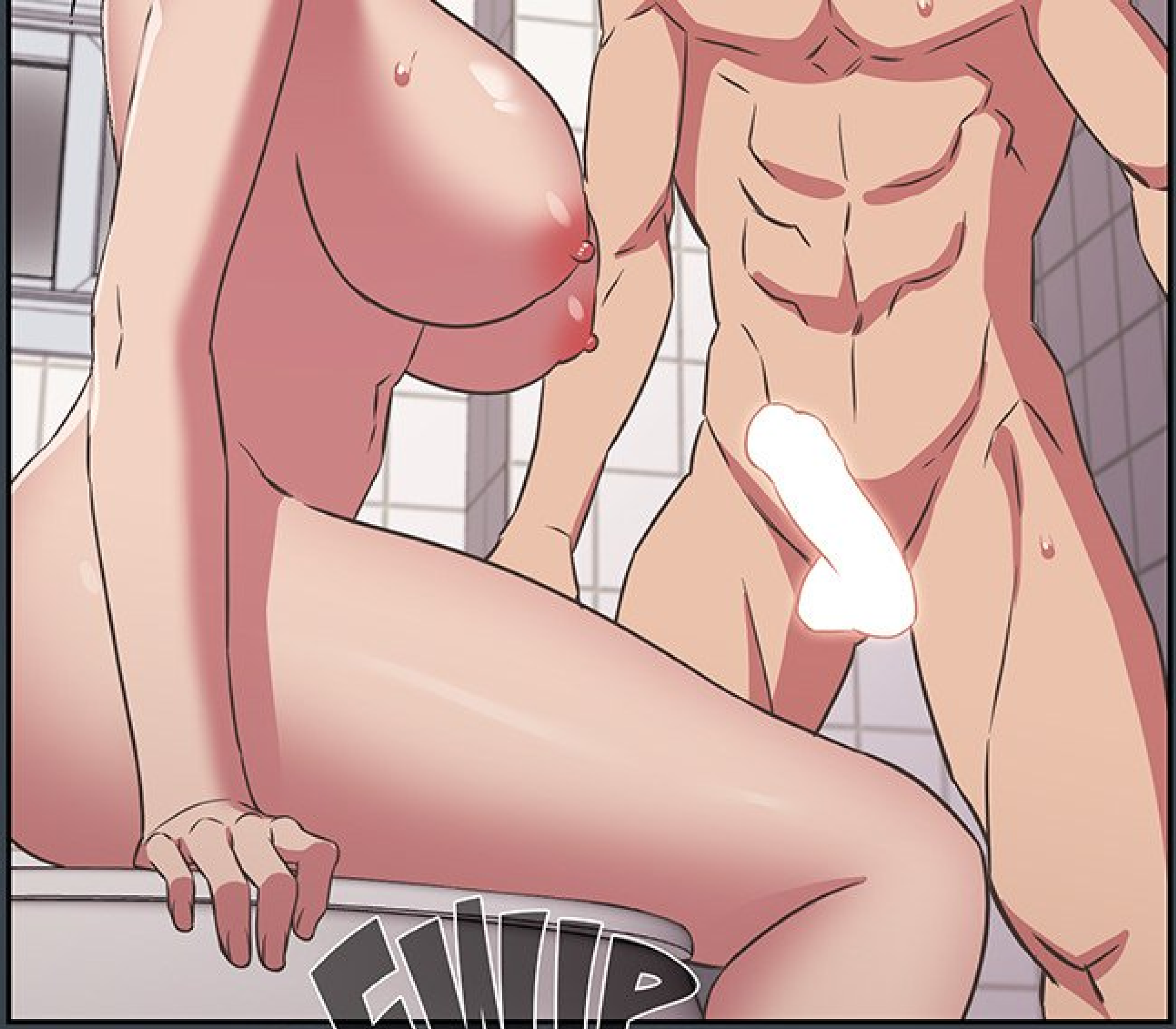
FWIP

JE VAIS ESSAYER
DE M'ACCROCHER.

HIH!

JOEY ♥

TOOMICS.COM

BRRR

ATTENDS, JOEY...?

TU AS UN AIR

TU AS UN AIR
UN PEU EFFRAYANT...

HAAN !

HAN !

HAAN !

MMH

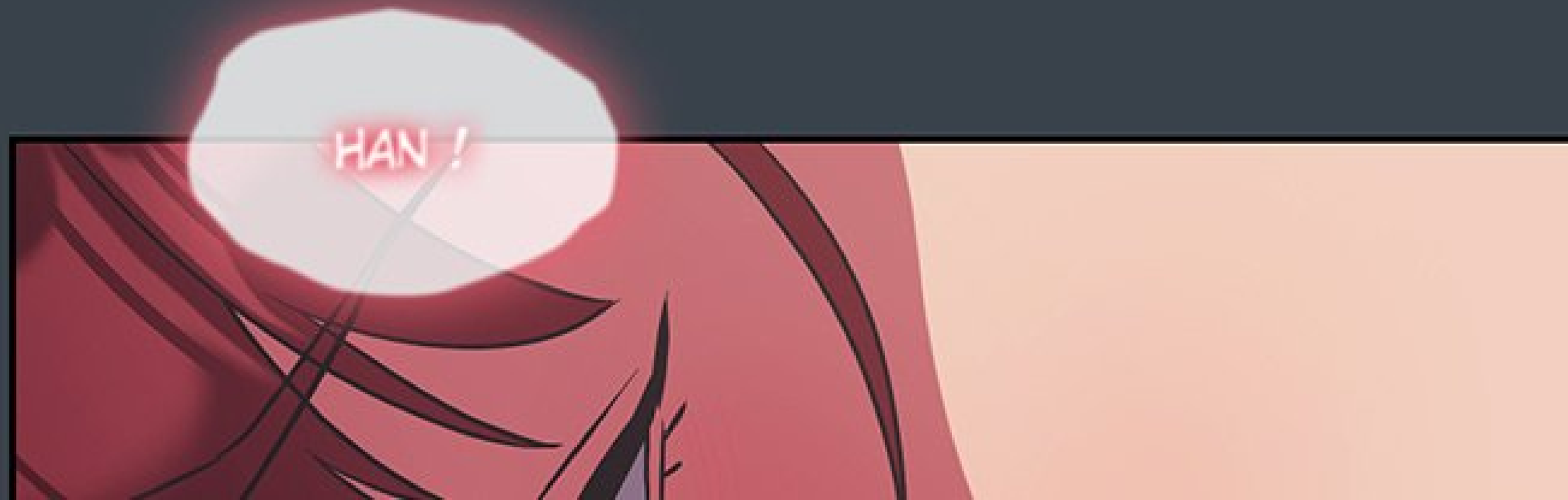
HAN !

¡ NAAH

GRRR

C'EST QUOI,
CE BRUIT...?